NEZISKOVÉ ORGANIZACE

NEZISKOVÉ INSTITUCE V ČR DLE PRÁVNÍ FORMY (2020)

Spolek	97 389
Pobočné spolky	25 870
Odborová organizace	7 403
Církevní organizace vč. církevních právnických osob; školská zařízení)	4 263
Honební společenstvo	4 171
Obecně prospěšná společnost	3 816
Nadace a nadační fondy	2 678
Ostatní	1 667

POČET ZAMĚSTNANCŮ FTE*

114 913

MEZIROČNÍ ZMĚNA

–0,06 %

PODÍL NA ZAMĚSTNANOSTI ČR

2,19 %

MEZIROČNÍ ZMĚNA

0,03 p.b.

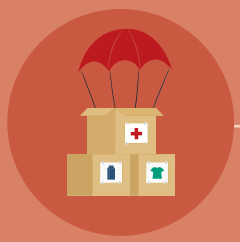

OCENĚNÍ DOBROVOLNICKÉ PRÁCE

8,3 mld. Kč

MEZIROČNÍ ZMĚNA

–17,7 %

PODÍL NA TVORBĚ HDP

1,91 %

MEZIROČNÍ ZMĚNA

0,08 p.b

DOBROVOLNÍCI V NEZISKOVÝCH INSTITUCÍCH

CELKOVÝ POČET DOBROVOLNÍKŮ (FTE)*	
2020	25 903
2016	30 620
2012	25 965
2008	27 256

HODINY ODPRACOVANÉ DOBROVOLNÍKY (miliony hodin)	
2020	45,4
2016	54,6
2012	44,9
2008	47,2

FINANCOVÁNÍ NETRŽNÍCH NEZISKOVÝCH INSTITUCÍ (2020, %)

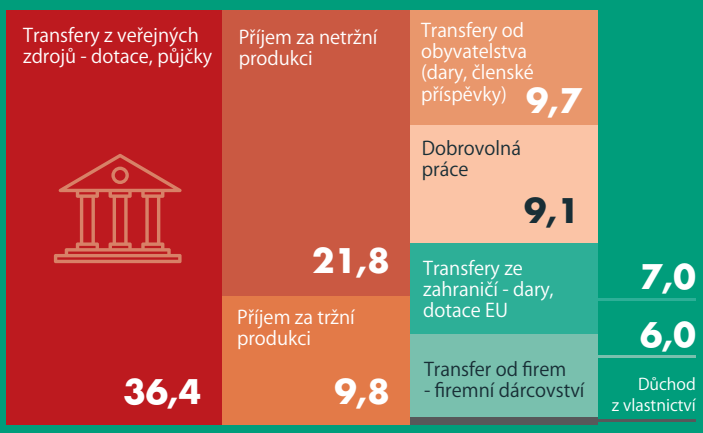

ČESKÝ STATISTICKÝ ÚŘAD

ZDROJ: ČSÚ

*Přepočtených na plný pracovní úvazek